



LURAH PATALAN
KAPANEWON JETIS, KABUPATEN BANTUL

KEPUTUSAN LURAH PATALAN
NOMOR 101 TAHUN 2024

TENTANG
PERUBAHAN ATAS KEPUTUSAN LURAH PATALAN NOMOR 99 TAHUN 2023
TENTANG PEMBENTUKAN KAMPUNG KELUARGA BERKUALITAS DI
KALURAHAN PATALAN KAPANEWON JETIS KABUPATEN BANTUL

LURAH PATALAN,

- Menimbang : a. bahwa pelaksanaan Program Bangga Kencana perlu ditingkatkan seiring dengan laju pertumbuhan penduduk dan timbulnya keberagaman permasalahan pembangunan keluarga khususnya Kalurahan Patalan Kapanewon Jetis di Kabupaten Bantul;
- b. bahwa dalam rangka mendukung program sebagaimana dimaksud pada huruf a. Pemerintah Kalurahan Patalan perlu membentuk Kampung Keluarga Berkualitas;
- c. bahwa berdasarkan pertimbangan sebagaimana dimaksud dalam huruf a dan b, perlu menetapkan Keputusan Lurah Patalan tentang Perubahan Atas Keputusan Lurah Patalan Nomor 99 Tahun 2023 Tentang Pembentukan Kampung Keluarga Berkualitas Di Kalurahan Patalan Kapanewon Jetis Kabupaten Bantul;
- Mengingat : 1. Undang-Undang Nomor 15 Tahun 1950 tentang Pembentukan Daerah-daerah Kabupaten dalam Lingkungan Daerah Istimewa Yogyakarta Jo. Peraturan Pemerintah Nomor 32 Tahun 1950;
2. Undang-Undang Nomor 52 Tahun 2009 tentang Perkembangan Kependudukan dan Pembangunan Keluarga;
3. Undang-Undang Nomor 23 Tahun 2014 tentang Pemerintahan Daerah sebagaimana telah diubah terakhir dengan Undang-Undang Nomor 9 Tahun 2015 tentang Perubahan Kedua Atas Undang-Undang Nomor 23 Tahun 2014 tentang Pemerintahan Daerah;
4. Peraturan Presiden Nomor 3 Tahun 2022 tentang Optimalisasi Penyelenggaraan Kampung Keluarga Berkualitas;
5. Peraturan Menteri Dalam Negeri Nomor 114 Tahun 2014 tentang Pedoman Pembangunan Desa;

6. Instruksi Presiden Nomor 1 Tahun 2017 tentang Gerakan Masyarakat Hidup Sehat;

Memperhatikan : Hasil Keputusan Rapat Koordinasi Pembentukan Pokja Kampung Keluarga Berkualitas tanggal 27 Juni 2023 di Balai Kalurahan Patalan

MEMUTUSKAN

- Menetapkan :
- KESATU : Keputusan Lurah Patalan Tentang Perubahan Atas Keputusan Lurah Patalan Nomor 99 Tahun 2023 Tentang Pembentukan Kampung Keluarga Berkualitas Di Kalurahan Patalan Kapanewon Jetis Kabupaten Bantul.
- KEDUA : Kampung Keluarga Berkualitas sebagaimana dimaksud dalam diktum KESATU dibentuk untuk mewujudkan kualitas hidup keluarga dan masyarakat melalui :
- a. Mendekatkan pelayanan Program Kependudukan, Keluarga Berencana dan Pembangunan Keluarga;
 - b. Penguatan 8 fungsi keluarga;
 - c. Partisipasi aktif masyarakat dan pembangunan yang terintegrasi lintas sektor.
- KETIGA : Kampung Keluarga Berkualitas membuat rumah data dengan tujuan :
- a. Mengenalkan masyarakat mengenai data kependudukan dan potensi di wilayah;
 - b. Tempat untuk mengolah data wilayah Kampung KB;
 - c. Rumah Data Kependudukan sebagai basis data dan informasi serta pusat intervensi pembangunan.
- KEMPAT : Keputusan ini mulai berlaku sejak tanggal ditetapkan;

Ditetapkan di : Patalan
Pada tanggal 04 Januari 2024
LURAH PATALAN

SAYUDI

Tembusan Keputusan ini disampaikan kepada :

1. Kepala Dinas Pemberdayaan Masyarakat dan Kalurahan, Pengendalian Pendudukan dan Keluarga Berencana ;
2. Panewu Jetis;
3. Ketua Bamuskal Patalan;
4. Pengurus Kampung KB Desa Patalan;
5. Arsip;

Untuk diketahui dan atau dipergunakan sebagaimana mestinya.

Lamp. : KEPUTUSAN LURAH PATALAN
 NOMOR : 101 TAHUN 2024
 TANGGAL : 04 JANUARI 2024
 TENTANG : PERUBAHAN ATAS KEPUTUSAN LURAH PATALAN NOMOR 99 TAHUN 2023 TENTANG PEMBENTUKAN KAMPUNG KELUARGA BERKUALITAS DI KALURAHAN PATALAN KAPANEWON JETIS KABUPATEN BANTUL

**SUSUNAN PERSONALIA TIM PELAKSANA
 POKJA KAMPUNG KELUARGA BERKUALITAS (KAMPUNG KB)
 KALURAHAN PATALAN KAPANEWON JETIS KABUPATEN BANTUL**

No	Nama	Jabatan	Kedudukan Dalam Tim
1	Sayudi	Lurah	Pengarah
2	Agus Dasa Ratnaka	Kamituwa	Pelaksana
3	Sukamta	Bamuskal	Ketua
4	Umi Azeni	TP-PKK	Wakil Ketua
5	Della Yusnita Supriastuti	PKK	Sekretaris
6	Widi Astuti	Kader Kesehatan	Bendahara
7	Eka Wulanjari	Dukuh	Pokja 1 (Seksi Penyediaan Data Keluarga dan Dokumen Kependudukan)
8	Sri Supatmi	PPKBD	-RDK
9	Tofa Rohadi	Staf	-Perlindungan
10	Sutiyana	Dukuh	Pokja 2 (Seksi Perubahan Perilaku Keluarga)
11	Margiyanti	PKK	-Poktan
12	Kusdaryanti	Kader Kesehatan	-DASHAT (Dapur Sehat Atasi)
13	Indarti	KPM	-Kelompok Motivasi
14	Samidi	Tokoh Agama (IPHI)	-Agama
15	Ernawati	PKK	-Pendidikan
16	Cahyo Ardi Trisnantoro	Dukuh	-Sosial Budaya
17	Minarsih	PAUD	-Kasih Sayang
18	Marwinda Hastari	Dukuh	Pokja 3 (Seksi Peningkatan Cakupan Layanan dan Rujukan Pada Keluarga)
19	Wahyuningsih	PPKBD	-TPK
20	Sardini	PKK	-Kespro
21	Subiyanti	PKK	-Ekonomi
22	Muslih	Dukuh	Pokja 4 (Seksi Penataan Lingkungan Keluarga dan Masyarakat)
23	Suparyadi	Staf	-Pelestarian Lingkungan

LURAH PATALAN

SAYUDI

STRUKTUR POKJA Di Tingkat Desa/Kelurahan

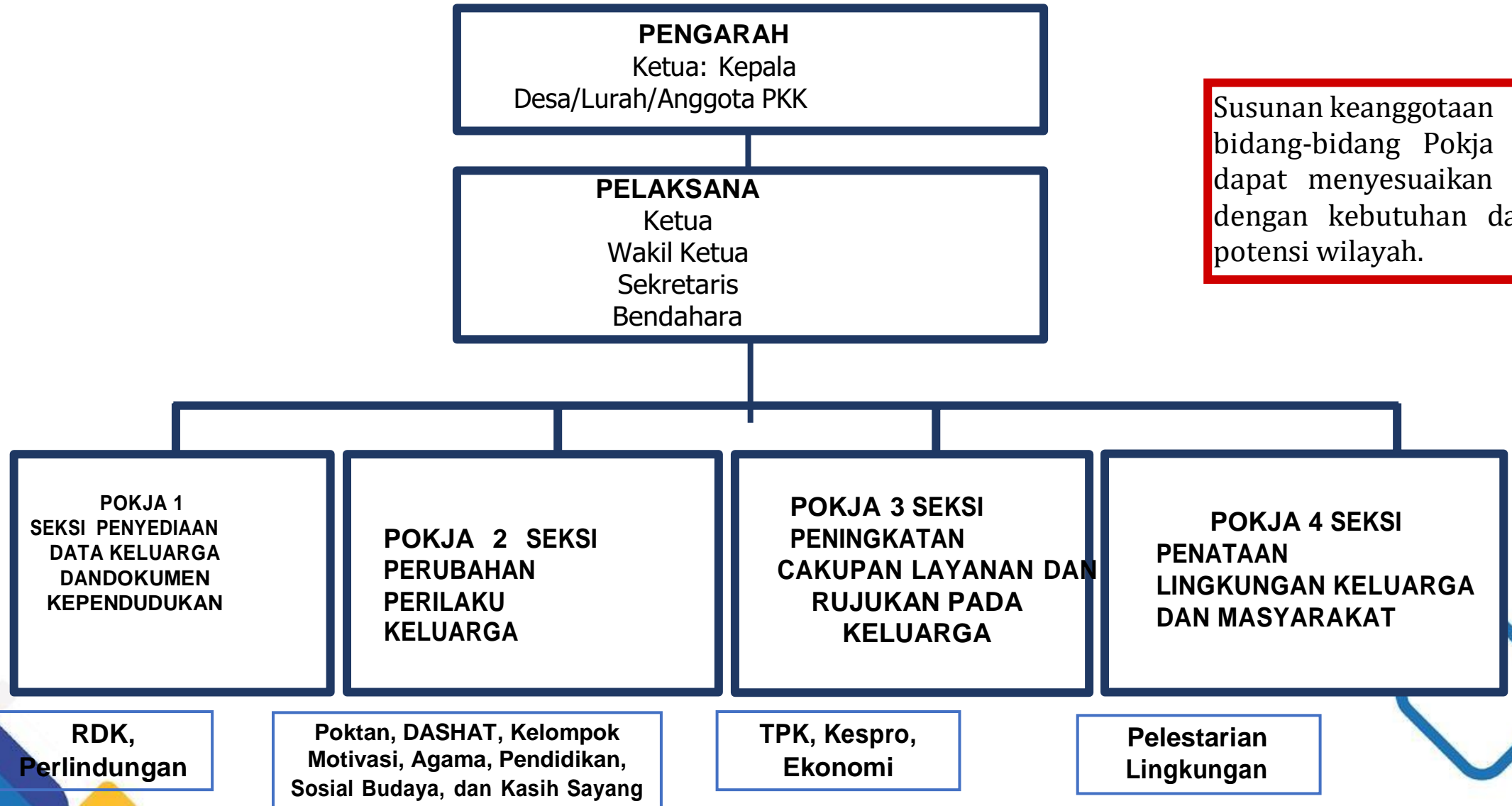

Susunan keanggotaan bidang-bidang Pokja dapat menyesuaikan dengan kebutuhan dan potensi wilayah.