



LURAH KALURAHAN PATALAN  
KAPANEWON JETIS, KABUPATEN BANTUL

KEPUTUSAN LURAH PATALAN  
NOMOR 99 TAHUN 2023

TENTANG  
PEMBENTUKAN KAMPUNG KELUARGA BERKUALITAS  
DI KALURAHAN PATALAN KAPANEWON JETIS KABUPATEN BANTUL

LURAH PATALAN,

- Menimbang : a. bahwa pelaksanaan Program Bangga Kencana perlu ditingkatkan seiring dengan laju pertumbuhan penduduk dan timbulnya keberagaman permasalahan pembangunan keluarga khususnya Kalurahan Patalan Kapanewon Jetis di Kabupaten Bantul;
- b. bahwa dalam rangka mendukung program sebagaimana dimaksud pada huruf a. Pemerintah Kalurahan Patalan perlu membentuk Kampung Keluarga Berkualitas;
- c. bahwa berdasarkan pertimbangan sebagaimana dimaksud dalam huruf a dan huruf b, perlu menetapkan Keputusan Lurah Patalan tentang Pembentukan Kampung Keluarga Berkualitas Kalurahan Tahun 2023;

- Mengingat :
1. Undang-Undang Nomor 15 Tahun 1950 tentang Pembentukan Daerah-daerah Kabupaten dalam Lingkungan Daerah Istimewa Yogyakarta Jo. Peraturan Pemerintah Nomor 32 Tahun 1950;
  2. Undang-Undang Nomor 52 Tahun 2009 tentang Perkembangan Kependudukan dan Pembangunan Keluarga;
  3. Undang-Undang Nomor 23 Tahun 2014 tentang Pemerintahan Daerah sebagaimana telah diubah terakhir dengan Undang-Undang Nomor 9 Tahun 2015 tentang Perubahan Kedua Atas Undang-Undang Nomor 23 Tahun 2014 tentang Pemerintahan Daerah;
  4. Peraturan Presiden Nomor 3 Tahun 2022 tentang Optimalisasi Penyelenggaraan Kampung Keluarga Berkualitas;
  5. Peraturan Menteri Dalam Negeri Nomor 114 Tahun 2014 tentang Pedoman Pembangunan Desa;
  6. Instruksi Presiden Nomor 1 Tahun 2017 tentang Gerakan

Masyarakat Hidup Sehat;  
Memperhatikan : Hasil Keputusan Rapat Koordinasi Pembentukan Pokja  
Kampung Keluarga Berkualitas tanggal 27 Juni 2023 di Balai  
Kalurahan Patalan

#### MEMUTUSKAN

- Menetapkan :
- KESATU : Keputusan Lurah Patalan Tentang Pembentukan Kampung  
Keluarga Berkualitas (Kampung KB) di Kalurahan Patalan  
Kapanewon Jetis Kabupaten Bantul.
- KEDUA : Kampung Keluarga Berkualitas sebagaimana dimaksud  
dalam diktum KESATU dibentuk untuk mewujudkan kualitas  
hidup keluarga dan masyarakat melalui :
- a. Mendekatkan pelayanan Program Kependudukan,  
Keluarga Berencana dan Pembangunan Keluarga;
  - b. Penguatan 8 fungsi keluarga;
  - c. Partisipasi aktif masyarakat dan pembangunan yang  
terintegrasi lintas sektor.
- KETIGA : Kampung Keluarga Berkualitas membuat rumah data dengan  
tujuan :
- a. Mengenalkan masyarakat mengenai data  
kependudukan dan potensi di wilayah;
  - b. Tempat untuk mengolah data wilayah Kampung KB;
  - c. Rumah Data Kependudukan sebagai basis data dan  
informasi serta pusat intervensi pembangunan.
- KEMPAT : Keputusan ini mulai berlaku sejak tanggal ditetapkan;

Ditetapkan di : Patalan

Pada tanggal 31 Juli 2023

LURAH PATALAN

SAYUDI

Tembusan Keputusan ini disampaikan kepada :

1. Kepala Dinas Pemberdayaan Masyarakat dan Kalurahan, Pengendalian  
Pendudukan dan Keluarga Berencana ;
2. Panewu Jetis;
3. Ketua Bamuskal Patalan;
4. Pengurus Kampung KB Desa Patalan;
5. Arsip;

Untuk diketahui dan atau dipergunakan sebagaimana mestinya.

Lamp. : KEPUTUSAN LURAH PATALAN  
 NOMOR : 99 TAHUN 2023  
 TANGGAL : 31 JULI 2023  
 TENTANG : PEMBENTUKAN KAMPUNG KELUARGA  
 BERKUALITSA DI KALURAHAN  
 PATALAN KAPANEWON JETIS  
 KABUPATEN BANTUL.

**SUSUNAN PERSONALIA TIM PELAKSANA  
 POKJA KAMPUNG KELUARGA BERKUALITAS (KAMPUNG KB)  
 KALURAHAN PATALAN KAPANEWON JETIS KABUPATEN BANTUL  
 TAHUN 2023**

No	Nama	Jabatan	Kedudukan Dalam Tim
1	Sayudi	Lurah	Pengarah
2	Agus Dasa Ratnaka	Kamituwa	Pelaksana
3	Riyanto	Bamuskal	Ketua
4	Umi Azeni	TP-PKK	Wakil Ketua
5	Della Yusnita Supriastuti	PKK	Sekretaris
6	Widi Astuti	Kader Kesehatan	Bendahara
7	Eka Wulanjari	Dukuh	Pokja 1 (Seksi Penyediaan Data Keluarga dan Dokumen Kependudukan)
8	Suhartini	PPKBD	-RDK
9	Tofa Rohadi	Staf	-Perlindungan
10	Sutiyana	Dukuh	Pokja 2 (Seksi Perubahan Perilaku Keluarga)
11	Margiyanti	PKK	-Poktan
12	Kusdaryanti	Kader Kesehatan	-DASHAT (Dapur Sehat Atasi)
13	Indarti	KPM	-Kelompok Motivasi
14	Samidi	Tokoh Agama (IPHI)	-Agama
15	Ernawati	PKK	-Pendidikan
16	Cahyo Ardi Trisnantoro	Dukuh	-Sosial Budaya
17	Minarsih	PAUD	-Kasih Sayang
18	Marwinda Hastari		Pokja 3 (Seksi Peningkatan Cakupan Layanan dan Rujukan Pada Keluarga)
19	Wahyuningsih	PPKBD	-TPK
20	Sardini	PKK	-Kespro
21	Subiyanti	PKK	-Ekonomi
22	Muslih	Dukuh	Pokja 4 (Seksi Penataan Lingkungan Keluarga dan Masyarakat)
23	Suparyadi	Staf	-Pelestarian Lingkungan

LURAH PATALAN

SAYUDI

# STRUKTUR POKJA Di Tingkat Desa/Kelurahan

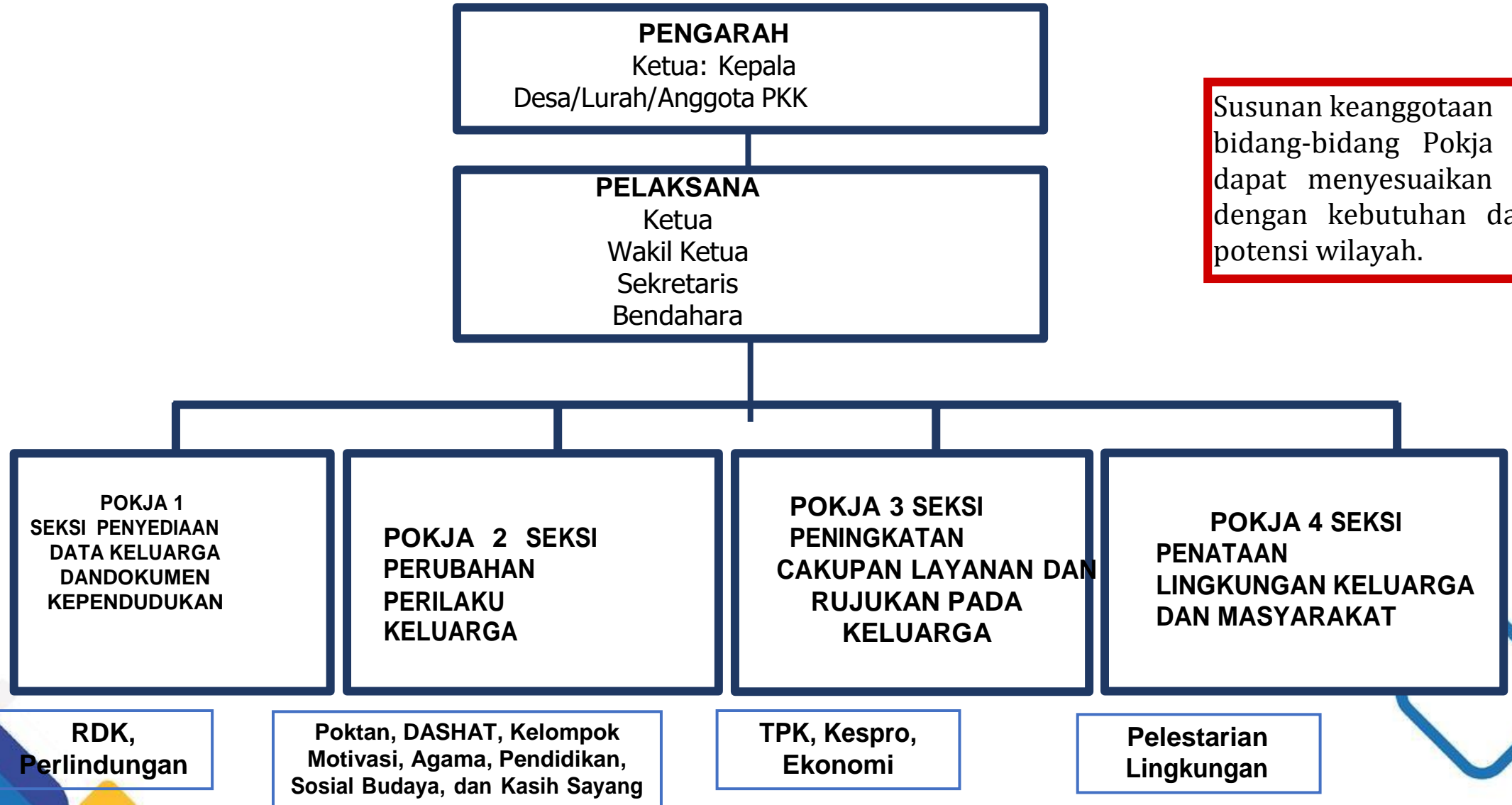

Susunan keanggotaan bidang-bidang Pokja dapat menyesuaikan dengan kebutuhan dan potensi wilayah.